



TINPES

Mejoramiento Continuo!

www.tinpes.com.co



TINPES S.A

EN EL CAMPO TEXTIL NOS DEDICAMOS A LA FABRICACIÓN DE TINTAS PARA ESTAMPACIÓN SERIGRAFICA , ROTATIVA Y PRODUCTOS PARA ACABADOS EN LAVANDERIAS INDUSTRIALES.

EL DISEÑO Y DESARROLLO DE NUESTROS PRODUCTOS ESTA ENFOCADO SEGÚN SU FUNCIONALIDAD A LAS DIVERSAS BASES TEXTILES DE LOS UNIVERSOS DEL VESTUARIO, POR LO QUE QUEREMOS SER LA COMPAÑÍA ALIADA DEL DISEÑADOR.

APORTAMOS A LA CADENA TEXTIL CONFECCIÓN INSUMOS DE ALTA COMPETITIVIDAD POR SU CAPACIDAD DE DIFERENCIACIÓN, AMIGABILIDAD CON EL MEDIO AMBIENTE, MUY BUEN DESEMPEÑO EN LOS PROCESOS, SUAVIDAD EN LOS ACABADOS Y UN EXCELENTE COSTO BENEFICIO.

¡MAS QUE BUENOS PRODUCTOS SOMOS SOLUCIONES!

UNIVERSOS DEL VESTUARIO

Los universos del vestuario son el conjunto de prendas de vestir y accesorios con características similares que se agrupan bajo conceptos que asocian diversas fibras textiles, bases, siluetas y colores.





live every day
like it's a day
at the beach

BEACHWEAR

Blackwear



BEACHWEAR

Aire libre
Playa
Sol
Recreación

FIBRAS:

Nylon, Poliéster,
algodón y mezclas con elastomeros

SILUETAS:

Ajustadas y cómodas

COLOR:

Esta totalmente influenciado por
los conceptos de moda, en donde
la estampación juega un papel definitivo

CARTA DE COLORES

- COLORES :

Basados en la carta de colores de inexmoda de la temporada primavera – verano 2015, formulados con las dispersiones pigmentarias TINTUPRINT de TINPES para el universo beach wear.

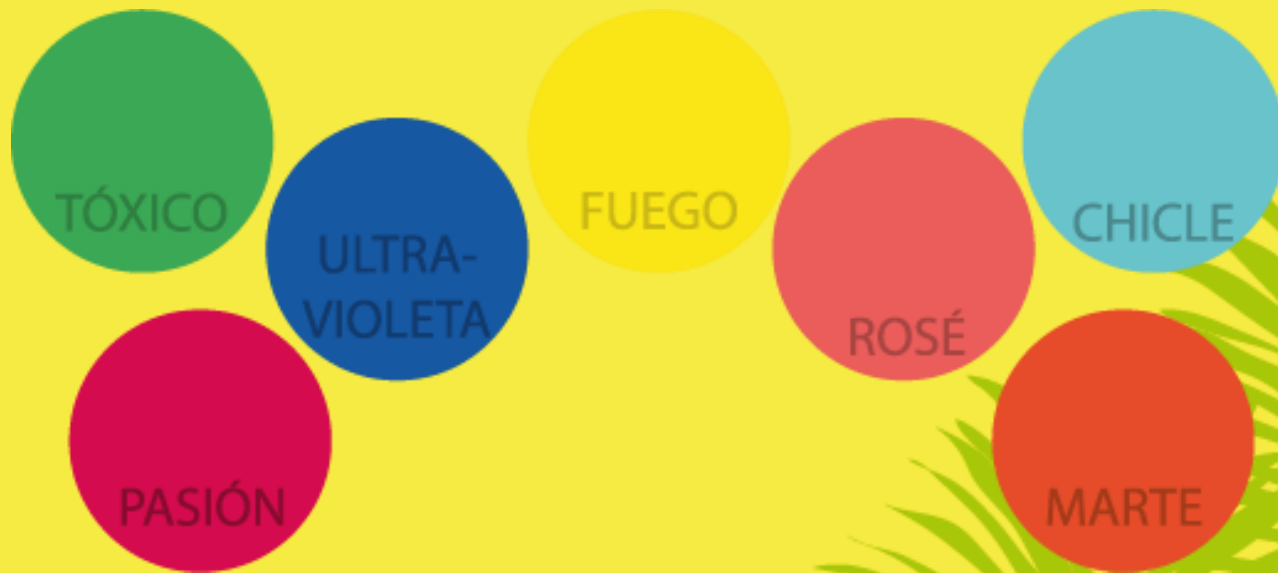

BEACHWEAR

SISTEMA UNIVERSAL DE COLORES TINTUPRINT

ADEMAS....

EL SISTEMA UNIVERSAL DE COLORES TINTUPRINT:

Carta de color universal basado en las dispersiones pigmentarias TINTUPRINT de **TINPES**.



BEACHWEAR

*PRODUCTOS TINPES PARA ESTAMPACION
SERIGRAFICA EN PRENDAS*

- * PLASTIFLEX TRANSPARENTE ESPECIAL REF: 54287
-BEACH AND SPORT WEAR-
- * PLASTIFLEX BLANCO ESPECIAL REF: 54288
-BEACH AND SPORT WEAR-

**LA ALTERNATIVA PARA ESTAMPACIÓN CON PIGMENTOS
EN VESTIDOS DE BAÑO.**

BASES TEXTILES:

- LYCRA/NYLON
- LYCRA/POLIESTER



BEACHWEAR

CARACTERISTICAS

- Proporciona un excelente tacto y elasticidad.
- Producto base agua amigable con el medio ambiente



BEACHWEAR

PROPIEDADES

- RESISTENCIAS:

Agua de mar (NORMA: NTC850)

Cloro de piscina (NORMA: NTC 2292-1)

Luz solar (NORMA 1479)

- SOLIDEZ :

En seco: 5

En húmedo: 4-5

En frote: 50 ciclos en crockmeter



BEACHWEAR

DESEMPEÑO

- PRINTABILIDAD:
 - * Plastiflex transparente especial -beach and sport wear-
Malla 70 a 120 Hilos/cm².
 - * Plastiflex blanco especial -beach and sport wear-
Malla 55 a 77 Hilos/cm².
- RENDIMIENTO: Por su printabilidad en mallas cerradas tiene un excelente rendimiento:



BEACHWEAR

COSTO - BENEFICIO

Alto valor agregado y competitividad, ahorro considerable en tiempo, agua y energía. Alto rendimiento por su desempeño en mallas cerradas, versatilidad en el manejo del color, con amplia gama de entre mezclas.

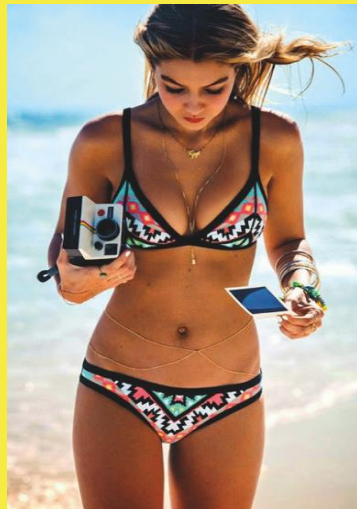

Plastiflex transparente especial

-beach and sportwear-

Plastiflex blanco especial

-beach and sportwear-



BEACHWEAR

TECNICAS DE APLICACIÓN

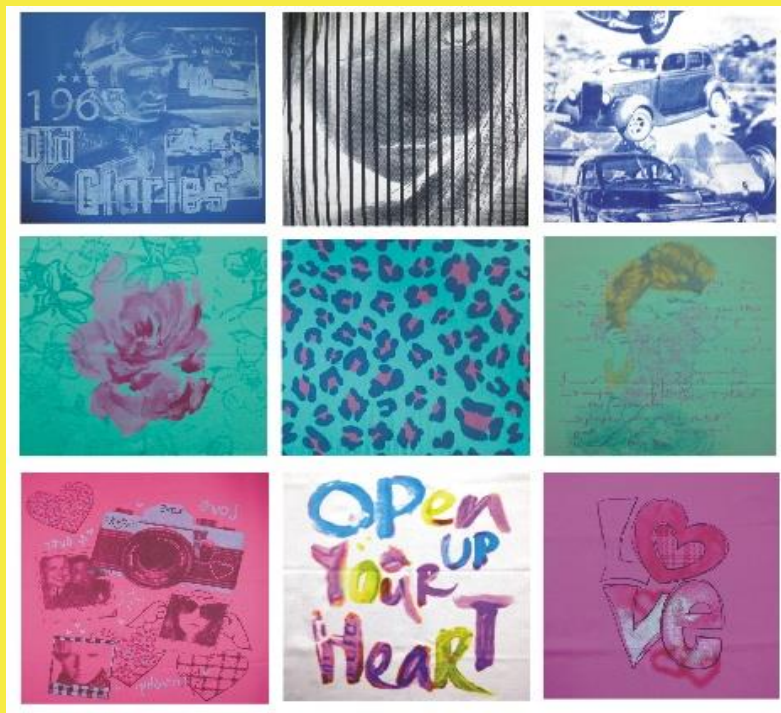

BEACHWEAR

*PRODUCTOS TINPES PARA ESTAMPACION
SERIGRAFICA EN PRENDAS*

* ESTENDER AQUAFLASH REF: 54279

* BLANCO AQUAFLASH REF: 54294

“ Curado a baja temperatura, con muy buena solidez y alta resistencia a la migración”

RESISTENCIA: Agua de mar (NORMA: NTC850)
Cloro de piscina (NORMA: NTC 2292-1)

BASES TEXTILES:

- POLIÉSTER 100%
- POLIÉSTER/NYLON
- POLIESTER/LYCRA



BEACHWEAR



BEACHWEAR

*PRODUCTOS TINPES PARA ESTAMPACION
SERIGRAFICA EN PRENDAS*

Para efectos de moda en vestidos de baño :

* GALAXIA PRINT PLATA REF: 54241

* GALAXIA PRINT DORADO REF: 54315

* BASE PARA GLITTER Y BRILLOS METALIZADOS REF: 52474

“Logran efectos brillantes metalizados de color plata y efectos escarchados con tacto suave y muy buena solidez”

RESISTENCIAS: Agua de mar (NORMA: NTC850)

Cloro de piscina (NORMA: NTC 2292-1)

BASES TEXTILES:

- Nylon/Lycra

- Poliester/Lycra



BEACHWEAR



BEACHWEAR





TINPES

Mejoramiento Continuo!



TINTAS Y PINTURAS ESPECIALES S.A

VENTAS MEDELLÍN: (4) 520 90 30 - FAX: (4) 5209034 VENTAS BOGOTÁ: (1) 211 74 76 – (1) 210 13 11

www.tinpes.com.co

